Office des professions Québec

Commissaire à l'admission aux professions

PROCÉDURE D'EXAMEN DES PLAINTES

au bureau du commissaire

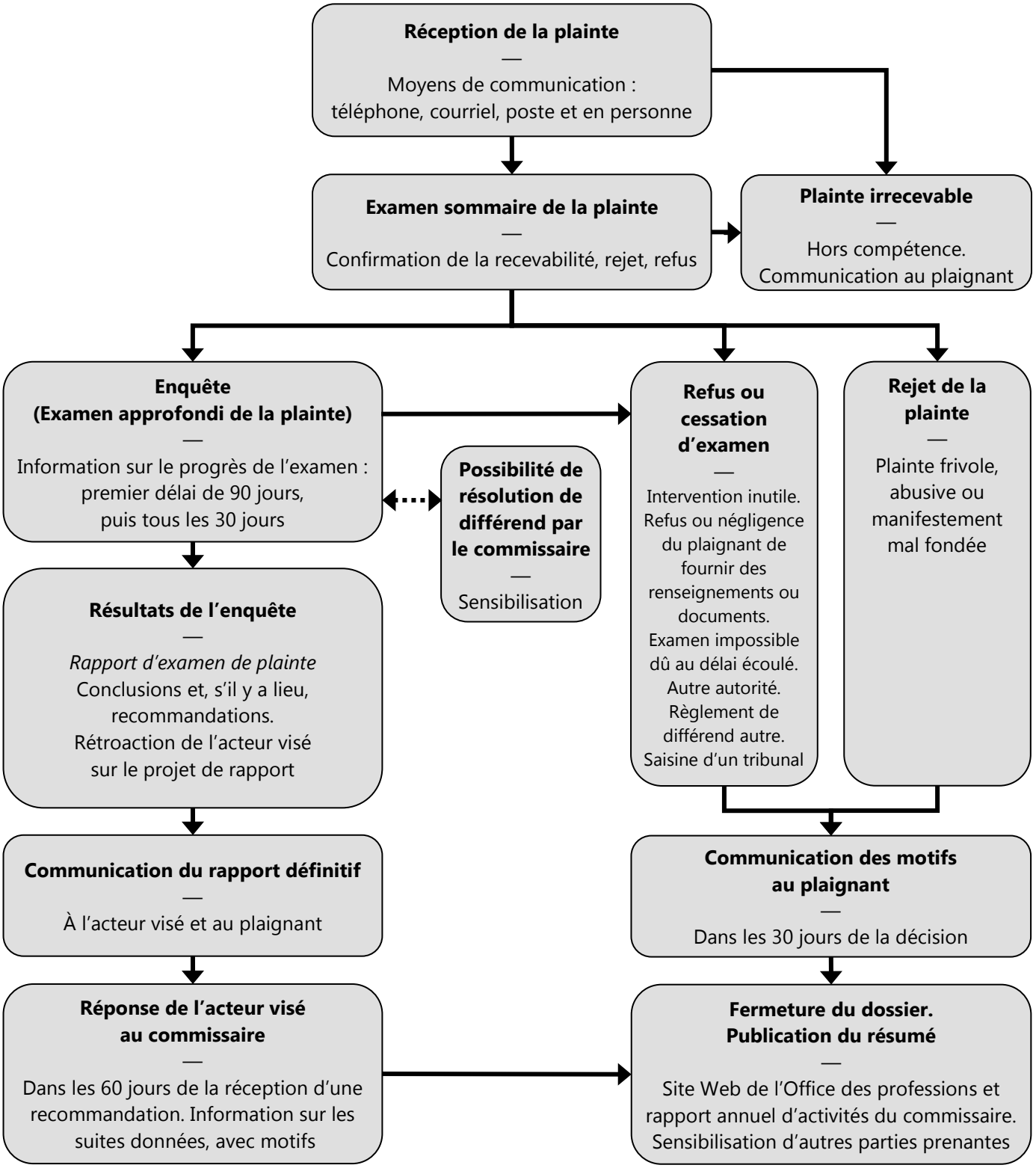

© CAP – Office des professions du Québec, février 2018